

VT115

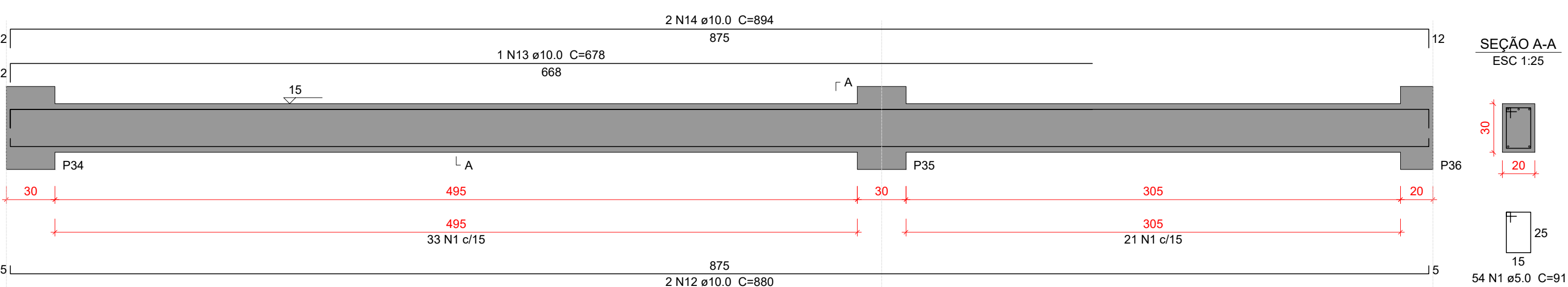

VT116

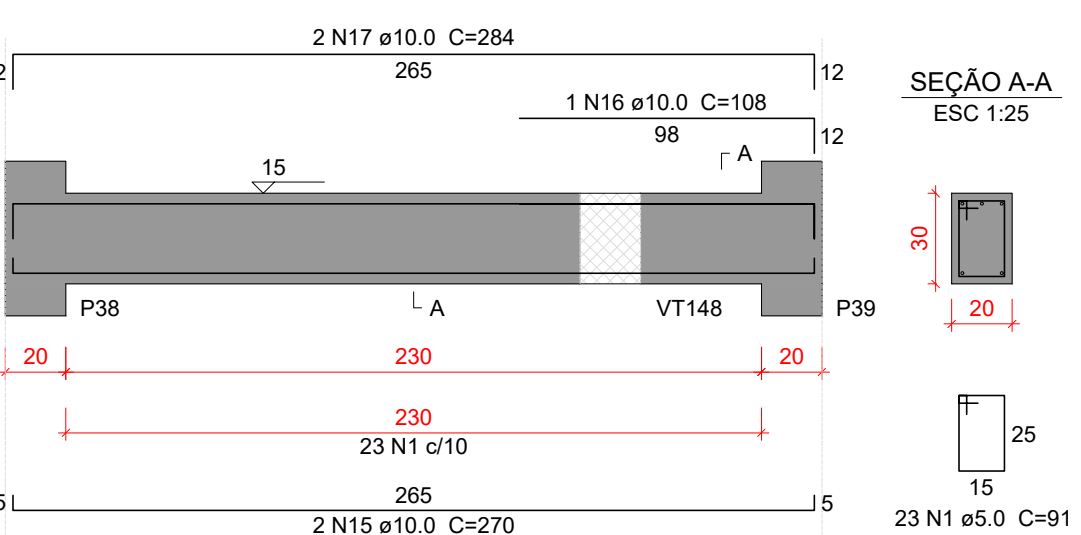

VT117

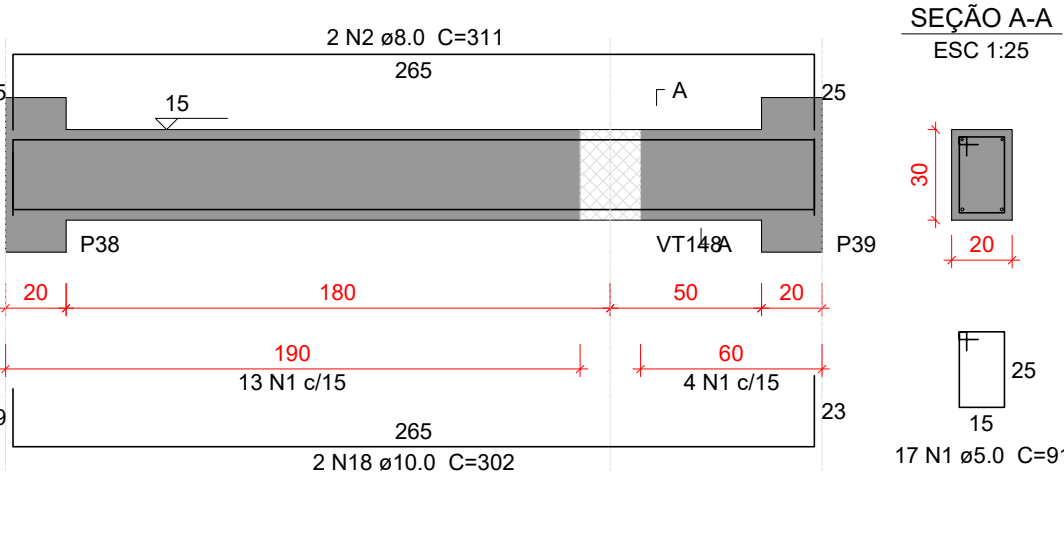

Relação do aço					
AÇO	N	DIAM (mm)	QUANT	C.UNIT (cm)	C.TOTAL (cm)
CA50	1	5.0	341	91	31031
	2	8.0	2	311	622
	3	8.0	2	190	380
	4	8.0	2	584	1168
	5	8.0	2	246	492
	6	8.0	2	249	498
	7	8.0	2	676	1352
	8	8.0	2	679	1358
	9	8.0	2	1031	2062
	10	8.0	1	802	802
	11	8.0	2	1025	2050
	12	10.0	2	880	1760
	13	10.0	1	678	678
	14	10.0	2	894	1788
	15	10.0	2	270	540
	16	10.0	1	108	108
	17	10.0	2	284	568
	18	10.0	2	302	604
	19	10.0	4	560	2240
	20	10.0	2	1030	2060
	21	10.0	2	1044	2088
	22	10.0	2	574	1148

VT118

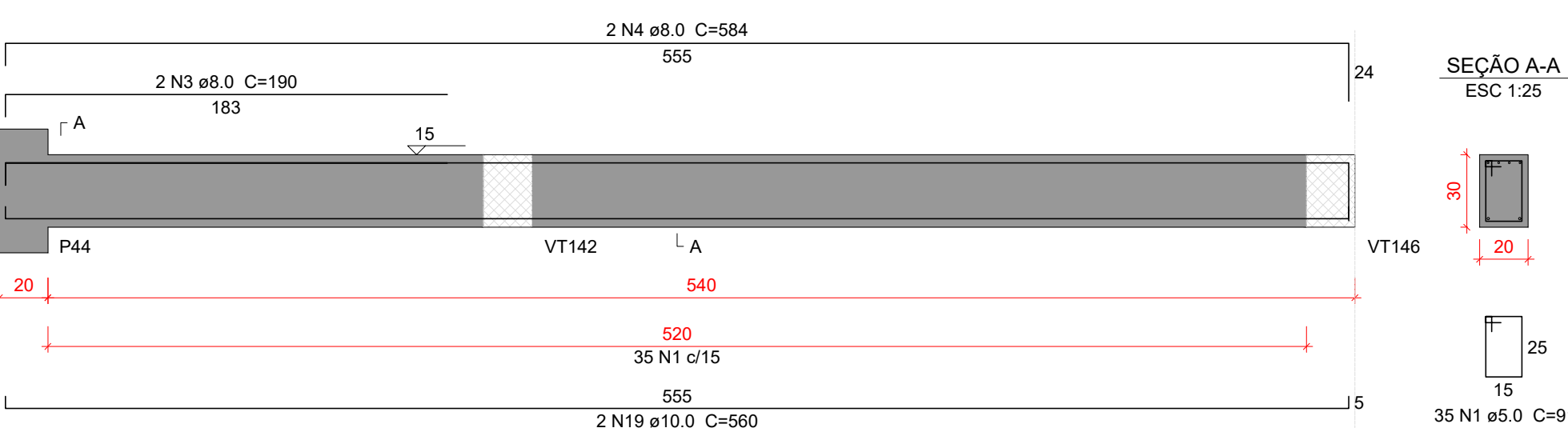

VT119

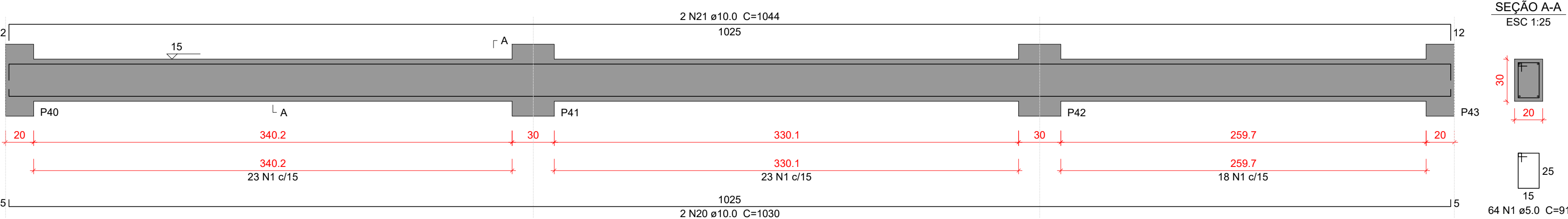

VT120

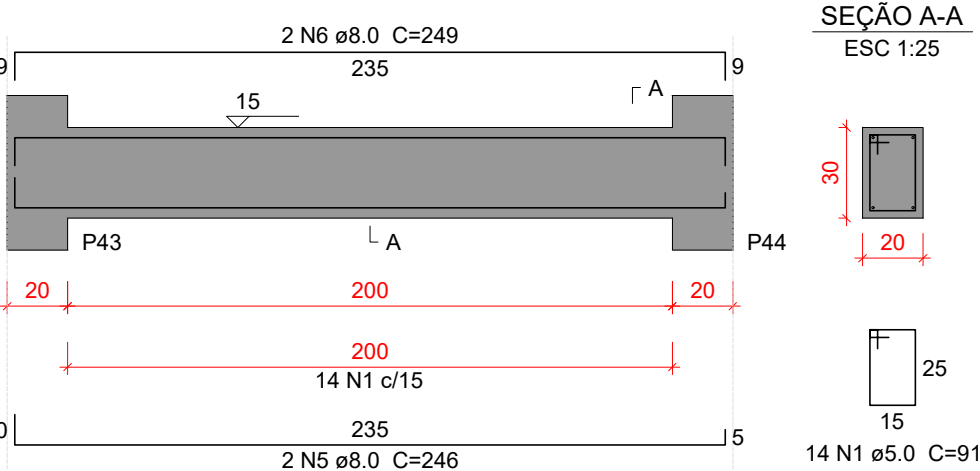

VT121

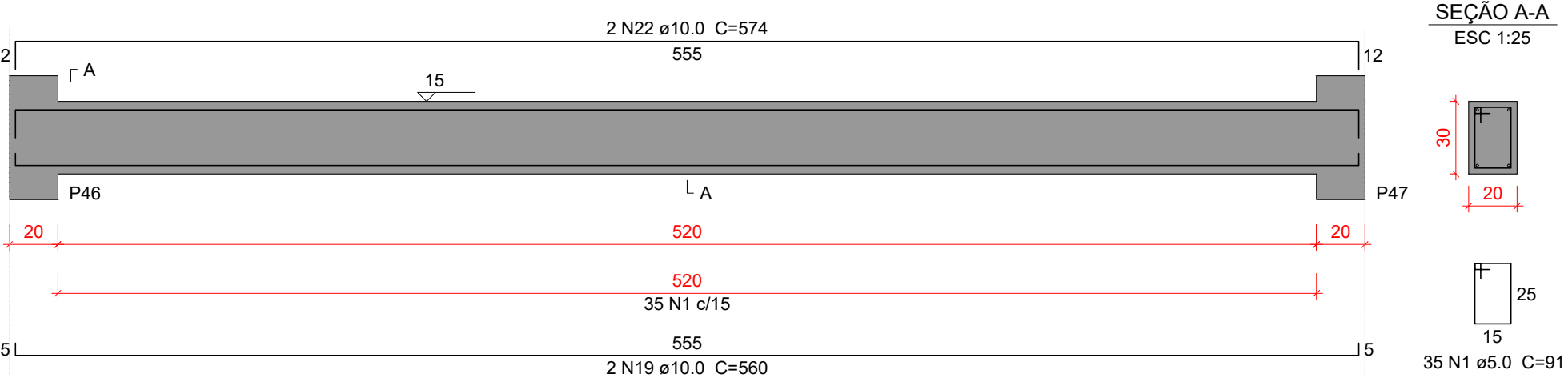

VT122

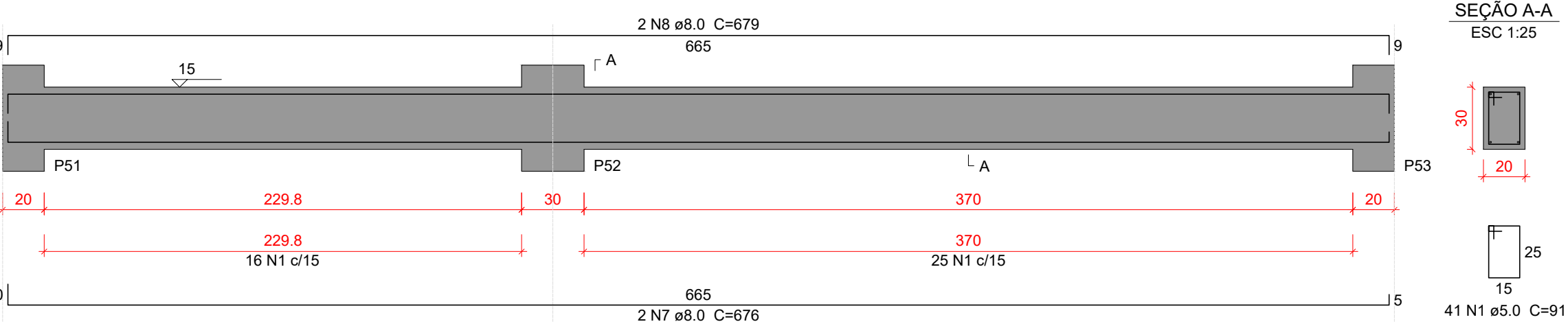

VT123

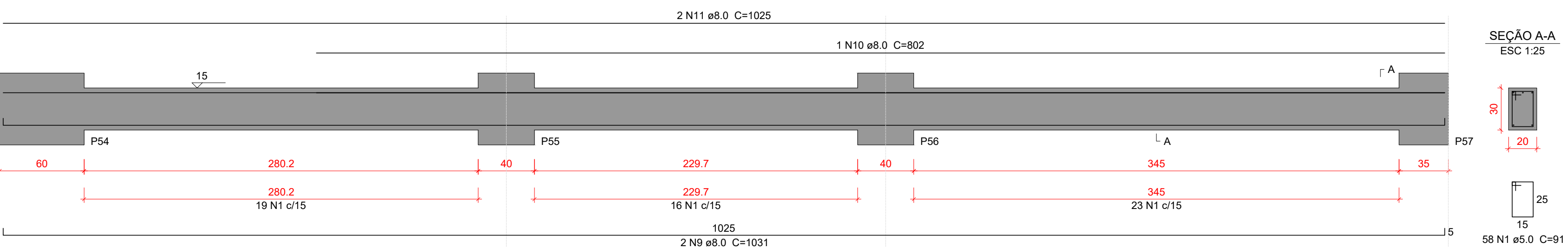

Características do Projeto

- 1 – COBRIMENTO DAS ARMADURAS – PILARES E VIGAS: 2.5 cm
- 2 – COBRIMENTO DAS ARMADURAS – LAJES E ESCADAS: 2.5 cm
- 3 – COBRIMENTO DAS ARMADURAS – FUNDAÇÃO: 4.5 cm
- 4 – PREVER LASTRO DE CONCRETO MAGRO (5 cm) SOB AS ESTRUTURAS EM CONCRETO.

- 5 – OS VENTOS INCIDENTES NAS FACES X (90°) E Y (0°), RESPECTIVAMENTE, NÃO OCORREM SIMULTANEAMENTE.

LEGENDA DA PLANTA DE LOCAÇÃO

- Ⓐ ORIENTAÇÃO DOS EIXOS DOS PILARES
- ① ORIENTAÇÃO DOS EIXOS DOS PILARES



PROJETO ESTRUTURAL



PROJETO ESTRUTURAL		CONTRATADO: Kayo Henrique Moreira		CLIENTE: SECRETARIA DE ATENÇÃO ESPECIALIZADA A SAÚDE		30
		Endereço: Rua: Brasília, nº 395 Bairro: Centro, Areado - MG		OBRA: MINISTÉRIO DA SAÚDE		
Contratado. CREA-MG : 199774/D		Email: engcivil.kayomoreira@gmail.com		ENDEREÇO OBRA: UNIDADE BÁSICA DE SAÚDE - PORTE II		Número Cliente: 01/2024
VERIF		ENTREGA	REVISÃO	UNIDADE: (EXCETO INDICADO)		REFERÊNCIA: (1°DIEDRO)
DATA 30/09/2024		30/09/2024 00		CMT		
NOME		TÍTULO: DETALHAMENTO DAS VIGAS EM CONCRETO ARMADO NÍVEL DO PAVIMENTO TERREO				
VISTO						
Classe Concreto-MPa: 30		ESCALA: INDICADAS EM PLANTA		DESENHO NÚMERO: 00001		MOD: EST
				REVISÃO: 00		FOLHA: 30/50